



# REF. BOL-COR5260/4\*

Para referencias: 5260HGW; 5430HGW;  
8203HGW; 5560HGW; (Y el resto de  
referencias derivadas).

# Solera

PORTALAMPARAS Y ACCESORIOS SOLERA S.A.U. Pol. Ind. Fte Jarro, CV/illa de Madrid, 53.  
Tel. +34 96 132 23 01 / +34 96 132 23 52. 46988 Paterna, Valencia, España/Spain. www.psolera.com

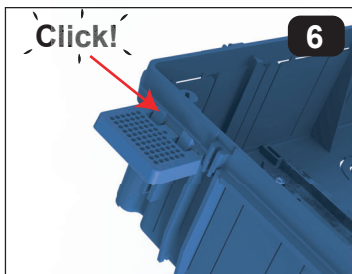
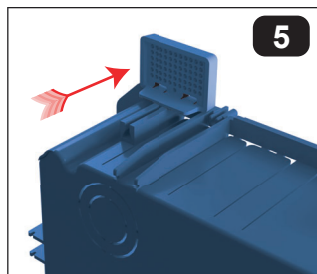
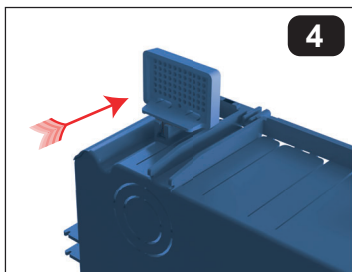
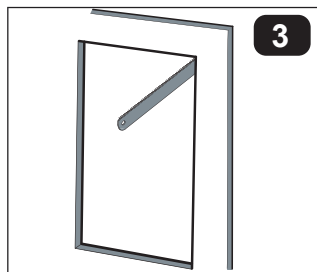
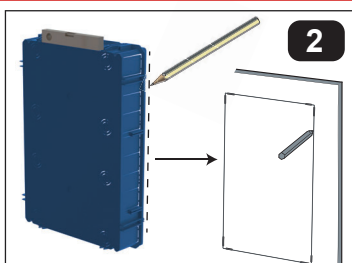
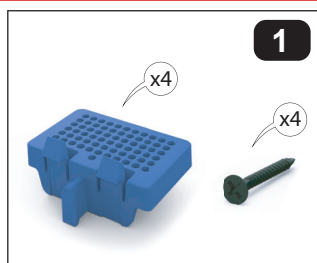

\*Estas instrucciones son para el montaje de más de una referencia, con lo que las imágenes, pueden no ser exactamente como la referencia adquirida.

Si hay acceso a la parte posterior:

**7.1**

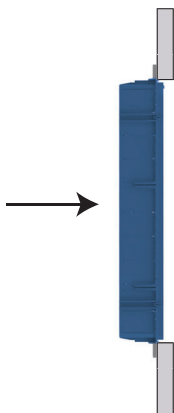

Si **NO** hay acceso a la parte posterior:

**7.2**

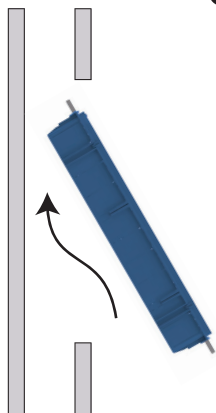

**8**



**9**



10



11



REF. BOL-COR5260/4 para referencias: 5260HGW; 5430HGW; 8203HGW; (Y el resto de referencias derivadas).  
REF. BOL-COR5260/4 For references: 5260HGW; 5430HGW; 8203HGW; (And the rest of derived references).  
REF. BOL-COR5260/4 Pour les références: 5260HGW; 5430HGW; 8203HGW; (Et le reste des références dérivées).  
REF. BOL-COR5260/4 Para referências: 5260HGW; 5430HGW; 8203HGW; (E o resto das referências derivadas).

**\*Estas instrucciones son para el montaje de más de una referencia, con lo que las imágenes, pueden no ser exactamente como la referencia adquirida.**

*\*These instructions are for the assembly of more than one reference, so the images may not be exactly like the reference purchased.*

*\*Ces instructions concernent l'assemblage de plusieurs références, les images peuvent donc ne pas correspondre exactement à la référence achetée.*

*\*Estas instruções são para a montagem de mais de uma referência, portanto as imagens podem não ser exatamente iguais à referência adquirida.*

**7.1** Si hay acceso a la parte posterior.

*If there is access to the back.*

*S'il y a accès à l'arrière.*

*Se houver acesso à parte de trás..*

**7.2** Si NO hay acceso a la parte posterior.

*If there is NO access to the back..*

*S'il n'y a PAS d'accès à l'arrière.*

*Se NÃO houver acesso à parte de trás.*

**12**

Reciclado: ver logotipos en la etiqueta de envase.

*Recycled: see logos on the packaging label.*

*Recyclé: voir les logos sur l'étiquette du contenant.*

*Reciclado: veja os logotipos no rótulo do recipiente.*



**Solera**  
  
 **Blue**